

**EXTRAS DE CARTE FUNCİARĂ  
PENTRU INFORMARE**

Carte Funciară Nr. 55464 Târgu Jiu

Nr. cerere	120114
Ziua	19
Luna	11
Anul	2025

Cod verificare  
100197390129



**A. Partea I. Descrierea imobilului**

TEREN Intravilan

Nr. CF vechi:16434  
Nr. cadastral vechi:7171

Adresa: Jud. Gorj, UAT Târgu Jiu, Loc. Târgu Jiu, Str GENEVA, Nr. 8

Nr. Crt	Nr. cadastral Nr. topografic	Suprafața* (mp)	Observații / Referințe
A1	55464	2.450	Teren neîmprejmuit; Intravilan împrejmuit pe latura 2-3 cu gard de beton și neîmprejmuit pe celelalte laturi.

**Construcții**

Crt	Nr cadastral Nr. topografic	Adresa	Observații / Referințe
A1.1	55464-C1	Jud. Gorj, UAT Târgu Jiu, Loc. Târgu Jiu, Str GENEVA, Nr. 8	Nr. niveluri:2; S. construita la sol:1456 mp; S. construita desfasurata:2788 mp; MUZEUL JUDEȚEAN GORJ, P+1E, S. desf. = 2788 mp.

**B. Partea II. Proprietari și acte**

Înscrieri privitoare la dreptul de proprietate și alte drepturi reale		Referințe
<b>5165 / 20/03/2006</b>		
Hotarare nr. HG 973, din 05/09/2002 emis de GUVERNUL ROMANIEI; Hotarare nr. 8, din 29/02/2000 emis de .; Hotarare nr. 38, din 28/12/2000 emis de ., MO 668/2002.; Hotarare nr. 33, din 24/10/2000 emis de .;		
B1	Intabulare, drept de PROPRIETATE, PUBLICA, dobandit prin Lege, cota actuala 1/1 1) JUDEȚUL GORJ	A1
B2	Intabulare, drept de PROPRIETATE, PUBLICA, dobandit prin Lege, cota actuala 1/1 1) JUDEȚUL GORJ	A1.1

**C. Partea III. SARCINI .**

Inscrieri privind dezmembrămintele dreptului de proprietate, drepturi reale de garanție și sarcini	Referințe
NU SUNT	

**Anexa Nr. 1 La Partea I****Teren**

Nr cadastral	Suprafața (mp)*	Observații / Referințe
55464	2.450	Intravilan împrejmuit pe latura 2-3 cu gard de beton și neîmprejmuit pe celelalte laturi.

\* Suprafața este determinată în planul de proiecție Stereo 70.

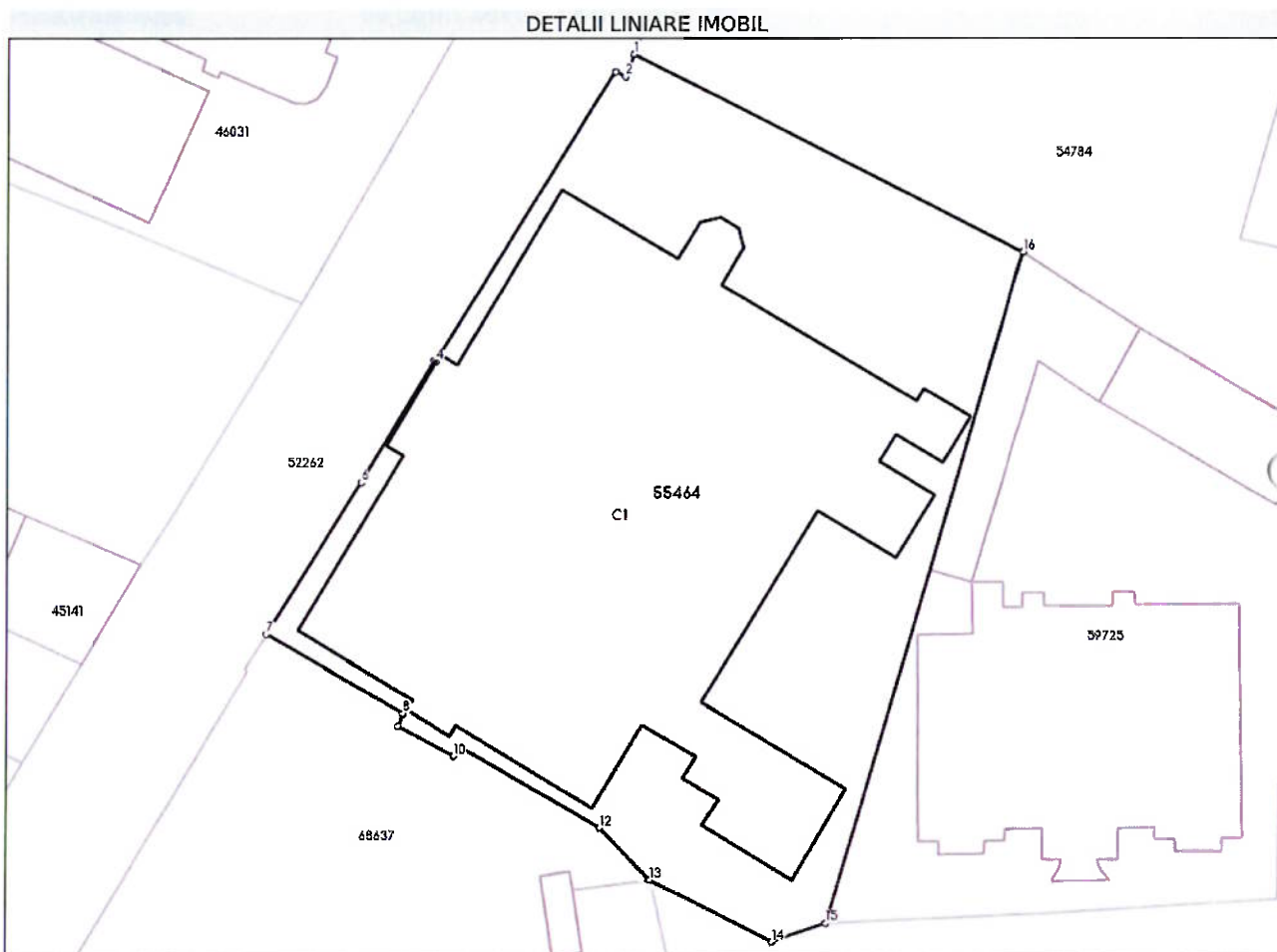
**Date referitoare la teren**

Nr Crt	Categorie folosință	Intravilan	Suprafața (mp)	Tarla	Parcelă	Nr. topo	Observații / Referințe
1	curți construcții	DA	2.450	-	-	-	

**Date referitoare la construcții**

Crt	Număr	Destinație construcție	Supraf. (mp)	Situație juridică	Observații / Referințe
A1.1	55464-C1	construcții administrative și social culturale	1.456	Cu acte	S. construită la sol: 1456 mp; S. construită desfășurată: 2788 mp; MUZEUL JUDEȚEAN GORJ, P+1E, S. desf. = 2788 mp.

**Lungime Segmente**

1) Valorile lungimilor segmentelor sunt obținute din proiecție în plan.

Punct început	Punct sfârșit	Lungime segment (m)
1	2	1.939
2	3	0.893
3	4	27.3

Punct început	Punct sfârșit	Lungime segment (** (m))
4	5	0.135
5	6	11.397
6	7	14.349
7	8	12.752
8	9	1.076
9	10	5.099
10	11	0.922
11	12	12.81
12	13	5.806
13	14	10.909
14	15	4.549
15	16	56.161
16	1	34.991

\*\* Lungimile segmentelor sunt determinate în planul de proiecție Stereo 70 și sunt rotunjite la 1 milimetru.

\*\*\* Distanța dintre puncte este formată din segmente cumulate ce sunt mai mici decât valoarea 1 milimetru.

Extrasul de carte funciară generat prin sistemul informatic integrat al ANCPI conține informațiile din cartea funciară active la data generării. Acesta este valabil în condițiile prevăzute de art. 7 din Legea nr. 455/2001, coroborat cu art. 3 din O.U.G. nr. 41/2016, exclusiv în mediul electronic, pentru activități și procese administrative prevăzute de legislația în vigoare. Valabilitatea poate fi extinsă și în forma fizică a documentului, fără semnătură olografă, cu acceptul expres sau procedural al instituției publice ori entității care a solicitat prezentarea acestui extras.

Verificarea corectitudinii și realității informațiilor conținute de document se poate face la adresa [www.ancpi.ro/verificare](http://www.ancpi.ro/verificare), folosind codul de verificare online disponibil în antet. Codul de verificare este valabil 30 de zile calendaristice de la momentul generării documentului.

Data și ora generării,

19/11/2025, 11:19

**Acest document se eliberează gratuit pentru proprietarii imobilelor. Pentru alți solicitanți, costul extrasului este de 25 de lei la ghișeu, respectiv 20 de lei dacă este obținut online prin platforma <http://epay.ancpi.ro>**



# PLAN TOPOGRAFIC

SCARA 1: 500

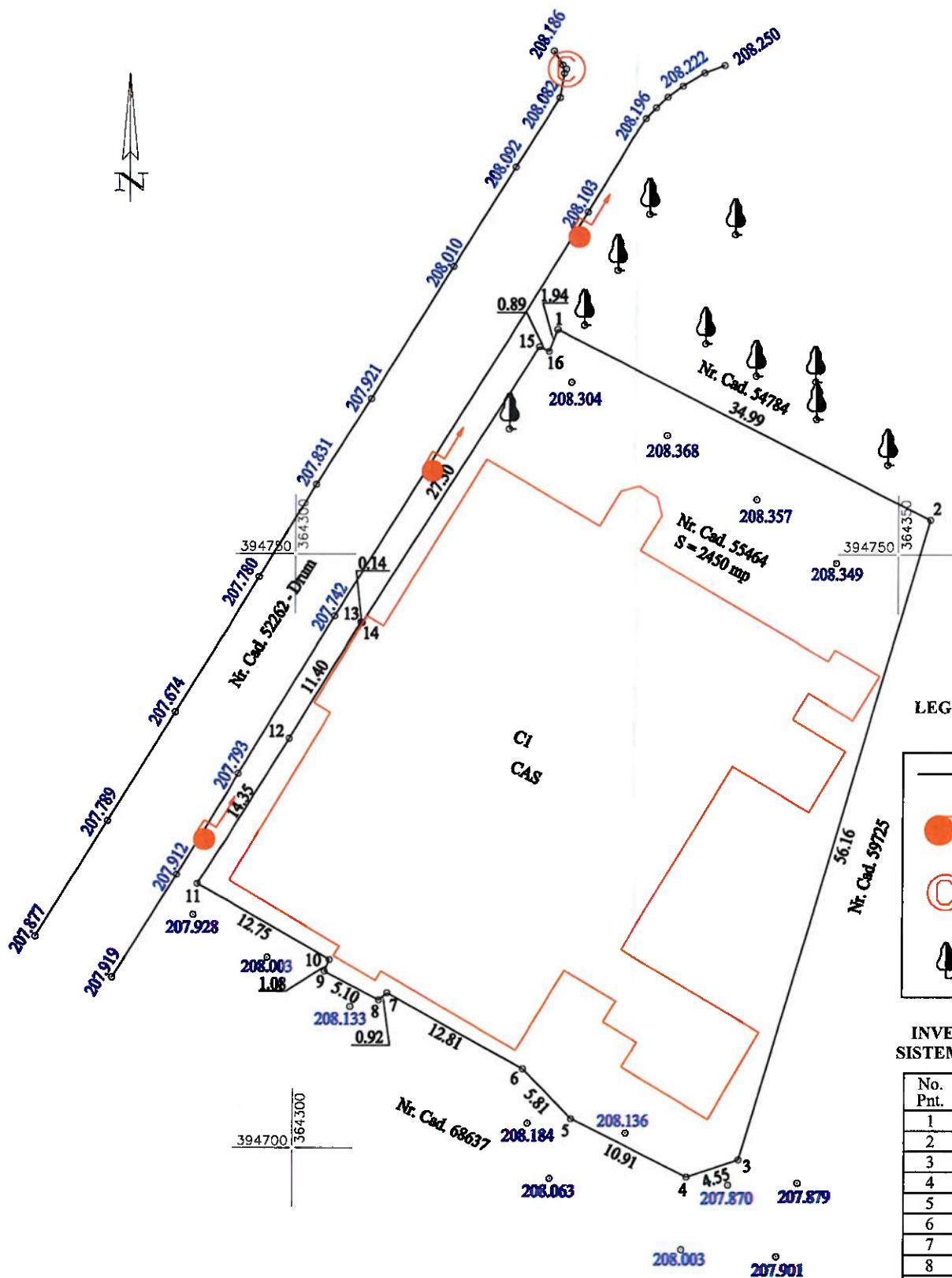

## LEGENDA

	limita pro
	stalp cure
	canal
	copac

## INVENTAR DE COORDINATE SI SISTEM DE PROIECTIE

No. Pnt.	X [m]	Y [m]
1	394768.802	364300
2	394752.921	364300
3	394699.009	364300
4	394697.537	364300
5	394702.517	364300
6	394706.724	364300
7	394713.120	364300
8	394712.521	364300
9	394714.919	364300
10	394715.918	364300
11	394722.305	364300
12	394734.495	364300
13	394744.248	364300
14	394744.184	364300
15	394767.377	364300
16	394766.997	364300

